

UWAGA!
 Zbrojenie siatką Ø10, o oczku 15x15 cm; beton B30, W8, F150.
 Standard wykończenia jak dla betonu architektonicznego.

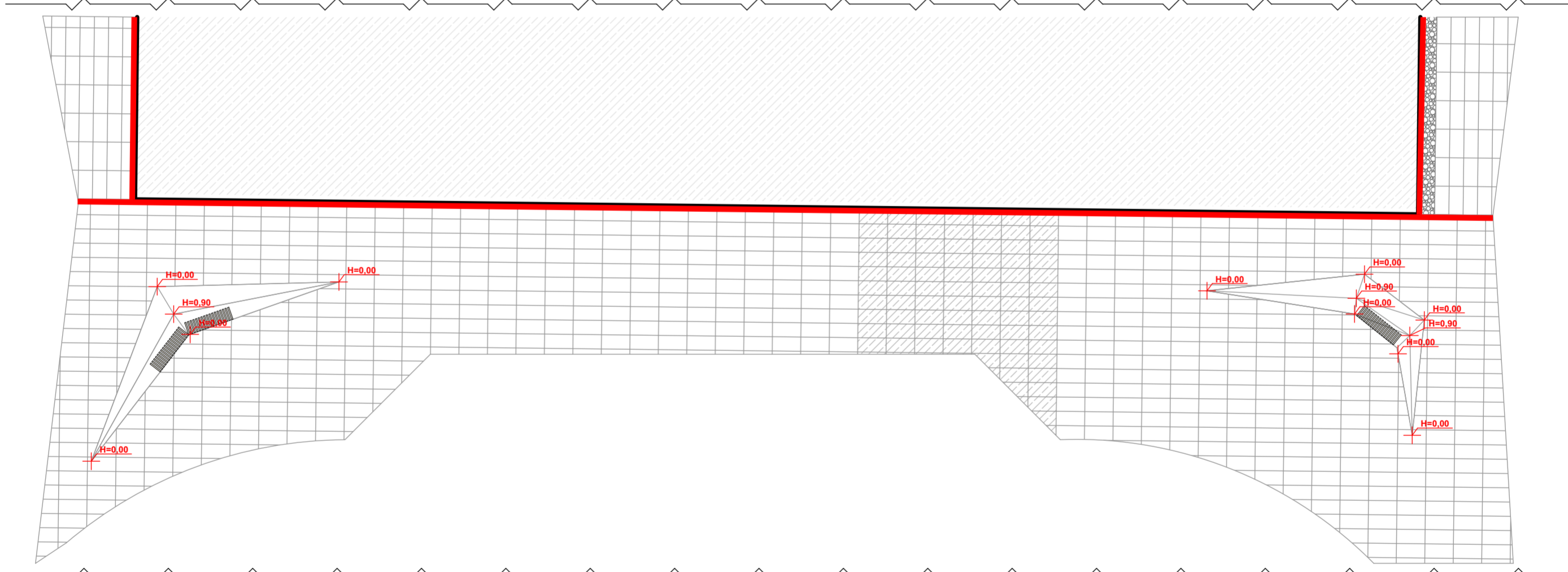

**KIERUNEK UKŁADANIA PŁYT CHODNIKOWYCH
 (JEDNA Z KRAWĘDZI)**

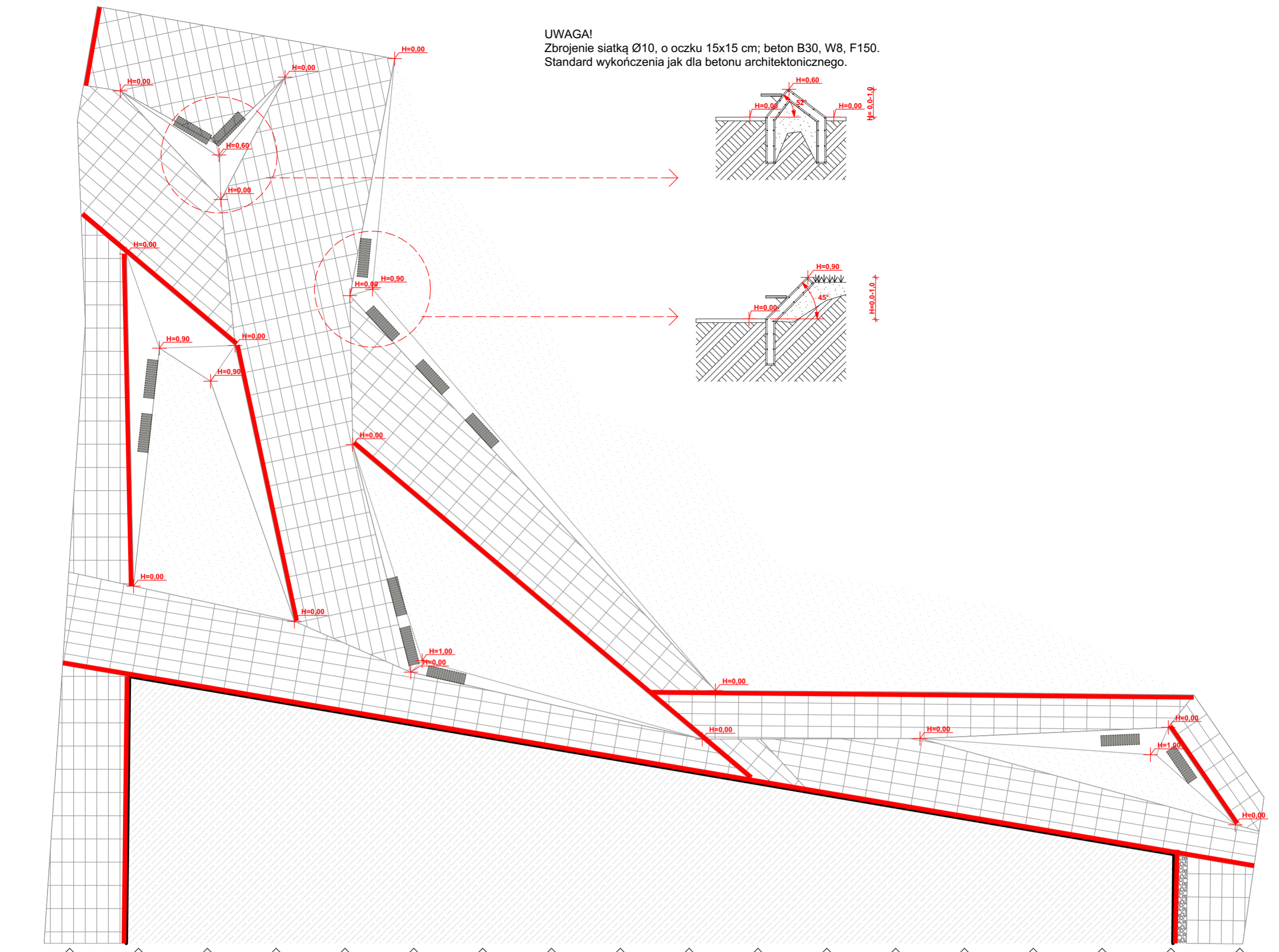
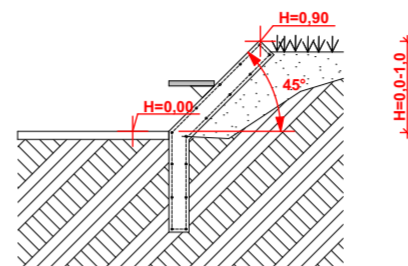
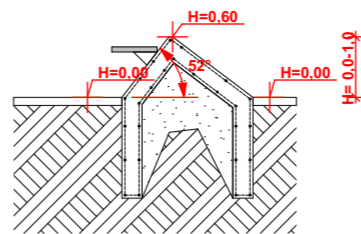

BETONOWE FORMY Z ŁAWKAMI

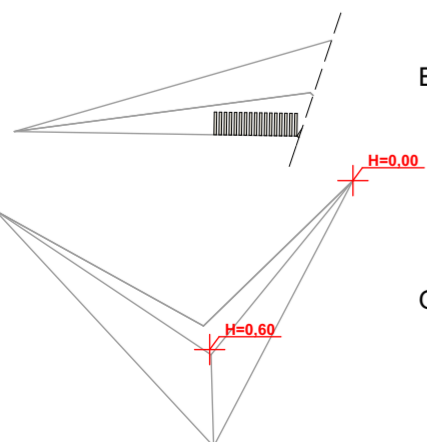

OZNACZENIE WYSOKOŚCI BETONOWYCH FORM

md Biuro Architektoniczne

MD Polska Sp. z o.o.
 Kazimierska 1113 tel. (091) 81 82 664
 71-043 Szczecin fax. (091) 81 82 664

inwestor / adres: Gmina Raszyn
 ul Szkolna 2a, 05-090 Raszyn

projekt / obiekt: Budowa Hall Sportowej przy GOS w Raszynie
 wraz z zagospodarowaniem terenu i niezbędną infrastrukturą,
 w ramach zadania pn. „Projekt wielofunkcyjnej hali sportowej przy GOS
 w Raszynie wraz z zagospodarowaniem terenu”

adres inwestycji: Raszyn, ul Sportowa 30;
 dz bud. nr 906/1, 906/2, 906/3, 906/4, 906/5, 906/6, 906/7,
 907/1, 689/3, 689/4 i 689/5.

rysunek / temat / treść: **DETAL NAWIERZCHNI I BETONOWYCH FORM**

autor / projektant: mgr inż. arch. Robert Dawidowski
 Upr. Nr 50/Sz/2000

sprawił: mgr inż. arch. Dagmara Adamy-Kołodziejska
 Upr. Nr 16/ZPOIA/2006

opracował: mgr inż. arch. Ewa Patos
 mgr inż. arch. Tomasz Ryba
 Upr. Nr 10/ZPOIA/2015

faza: PW branża: ARCHITEKTURA rys. nr:
 skala: 1:150 data: LIPIEC 2016 T.1/A.4

PRAWA AUTORSKIE ZASTRZEŻONE
 Przedmiotowy projekt / utwor architektoniczny jest chroniony prawem autorskim
 zgodnie z art 1 i następnymi Ustawy o Prawie Autorskim i Prawach Pokrewnych
 z dn. 4 lutego 1994 roku (Dz.U. nr 24 poz. 813 z 23 lutego 1994 r.)